



PERSPECTIVAS AGROCLIMÁTICAS

# INFORME DE PERSPECTIVAS AGROCLIMÁTICAS SEMANTAL

23 DE MARZO DE 2022



BOLSA DE CEREALES  
[www.bolsadecereales.com.ar](http://www.bolsadecereales.com.ar)

Av. Corrientes 123 | C1043AAB – CABA - Tel.: +54 11 4515-8200  
ISSN 2591-443X





## SÍNTESIS DEL PRONÓSTICO

### ARG

#### PERSPECTIVA AGROCLIMÁTICA PARA ARGENTINA

TEMPERATURAS POR ENCIMA DE LO NORMAL, ACOMPAÑADAS POR PRECIPITACIONES MODERADAS A ABUNDANTES, CON RIESGO DE TORMENTAS SEVERAS SOBRE EL CENTRO Y EL ESTE DEL ÁREA AGRÍCOLA, Y VALORES ESCASOS SOBRE EL OESTE, FINALIZANDO CON UN MARCADO DESCENSO TÉRMICO.

Al inicio de la perspectiva, los vientos del trópico continuarán extendiéndose sobre el norte del área agrícola, provocando temperaturas máximas sobre lo normal, mientras el centro y el sur observarán registros más moderados debido al inicio del paso de un frente de tormenta que avanzará con fuertes vientos. Paralelamente, se producirá el paso de un vigoroso frente de tormenta, produciendo precipitaciones moderadas a abundantes, con amplios focos de tormentas, con riesgo de tormentas severas, con granizo y vientos, sobre el centro y el este del área agrícola, mientras el oeste recibirá registros moderados a escasos. El sudoeste de la Región Pampeana podría recibir vientos fuertes sobre el día 24/03. Junto con el frente, avanzarán los vientos del sudoeste, provocando un marcado descenso térmico sobre la mayor parte del área agrícola.



### BRA

#### PERSPECTIVA AGROCLIMÁTICA PARA BRASIL

TEMPERATURAS MODERADAS, ACOMPAÑADAS POR PRECIPITACIONES DE MODERADA INTENSIDAD, FINALIZANDO CON EL INGRESO DE UNA MASA DE AIRE POLAR.

La perspectiva comenzará con vientos del trópico, produciendo temperaturas máximas moderadas, entre 30 y 35°C, en la mayor parte del Brasil, con focos puntuales de calor en el oeste, el sur y el nordeste de su extensión, y focos frescos sobre distintas zonas del Cerrado y el sur. Paralelamente, se producirán precipitaciones de variada intensidad en la mayor parte del Brasil, con registros muy abundantes sobre el norte y el centro-oeste y valores moderados a abundantes sobre el centro-este y el sur. Al final de la perspectiva, se producirá una vigorosa entrada de vientos del sudoeste, que provocarán temperaturas mínimas bajo lo normal en la mayor parte del sur y el centro-este del Brasil, mientras que norte y el centro-oeste observarán registros normales, a inferiores a lo normal.





PERSPECTIVA DEL 24 AL 30 DE MARZO DE 2022  
TEMPERATURA MAXIMA(Grados Cent.)

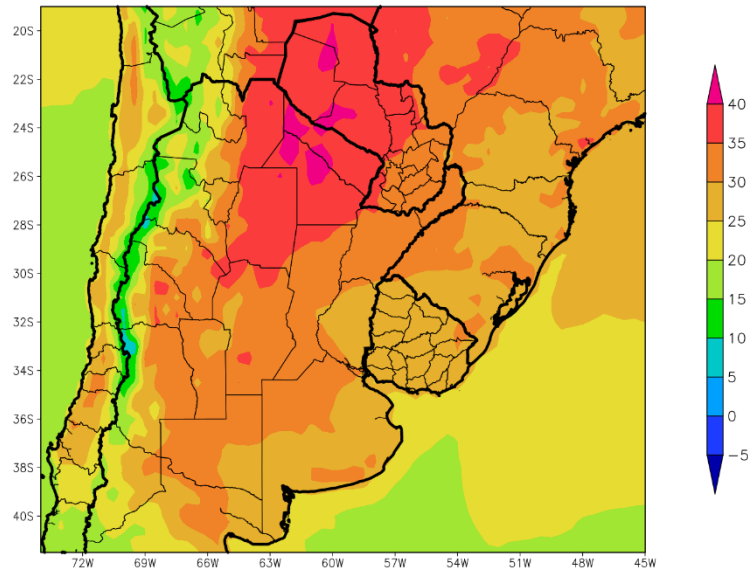

Al inicio de la primera etapa de la perspectiva, los vientos del trópico continuarán extendiéndose sobre el norte del área agrícola, provocando temperaturas máximas sobre lo normal, mientras el centro y el sur observarán registros más moderados debido al inicio del paso de un frente de tormenta que avanzará con fuertes vientos.

- El este del NOA, el oeste y el centro del Paraguay, la Región del Chaco y el extremo norte de la Región Pampeana observarán máximas superiores a 35°C, con focos de registros mayores.
- La mayor parte del resto del área agrícola observará temperaturas máximas entre 30 y 35°C, con registros inferiores a 30°C hacia el litoral fluvial y marítimo.
- Las zonas serranas y cordilleranas observarán temperaturas máximas inferiores a 30°C.



PERSPECTIVA DEL 24 AL 30 DE MARZO DE 2022  
PRECIPITACION (mm)

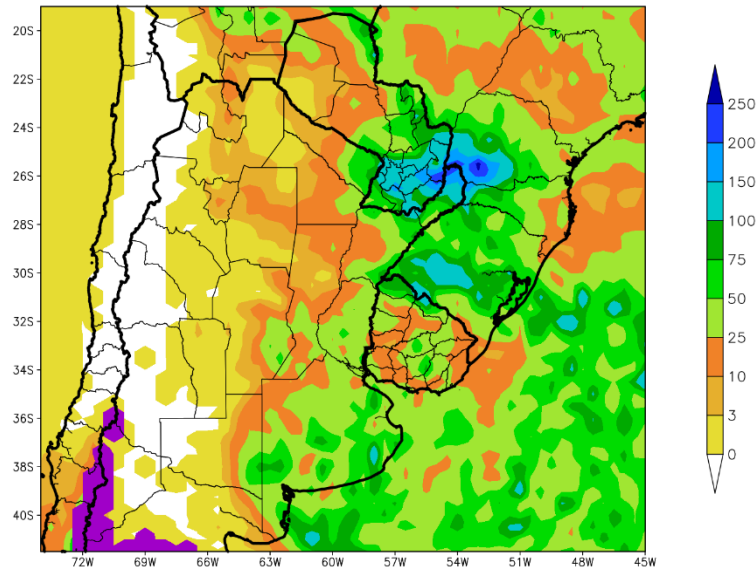

Paralelamente, se producirá el paso de un vigoroso frente de tormenta, produciendo precipitaciones moderadas a abundantes, con amplios focos de tormentas, con riesgo de tormentas severas, con granizo y vientos, sobre el centro y el este del área agrícola, mientras el oeste recibirá registros moderados a escasos. El sudoeste de la Región Pampeana podría recibir vientos fuertes sobre el día 24/03.

- El oeste del NOA y la mayor parte de Cuyo observarán precipitaciones moderadas a escasas (menos de 10 mm), con nevadas sobre la Cordillera Sur.
- El centro y el este del NOA, el oeste del Paraguay, el oeste y el centro de la Región del Chaco y el norte y el oeste de la Región Pampeana observarán precipitaciones moderadas (10 a 25 mm), con focos de registros escasos y focos de registros abundantes.
- El este del Paraguay, el este de la Región del Chaco, el centro-este, el sudoeste y el sudeste de la Región Pampeana, la mayor parte de la Mesopotamia y la mayor parte del Uruguay observarán precipitaciones abundantes (más de 25 mm), con focos de registros menores. Un amplio foco de tormentas se ubicará sobre la Región Oriental del Paraguay, el norte de la Mesopotamia y las áreas linderas del Brasil.



PERSPECTIVA DEL 24 AL 30 DE MARZO DE 2022  
TEMPERATURA MINIMA(Grados Cent.)

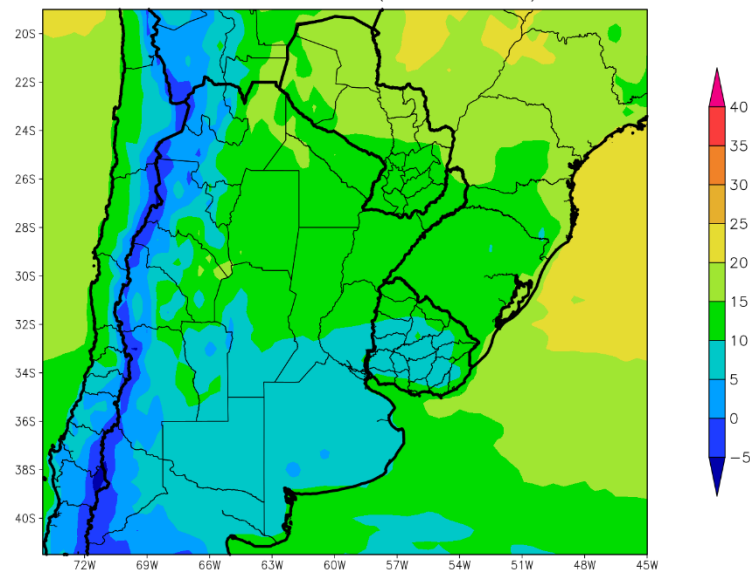

Junto con el frente, avanzarán los vientos del sudoeste, provocando un marcado descenso térmico sobre la mayor parte del área agrícola.

- Sólo el extremo este del NOA y el norte del Paraguay observarán temperaturas mínimas superiores a 15°C.
- La mayor parte del centro y el centro-este del área agrícola observará temperaturas mínimas entre 10 y 15 °C, con focos de registros menores.
- Todo el oeste y el sur del área agrícola registrarán temperaturas mínimas inferiores a 10 °C con focos de heladas localizadas y generales.

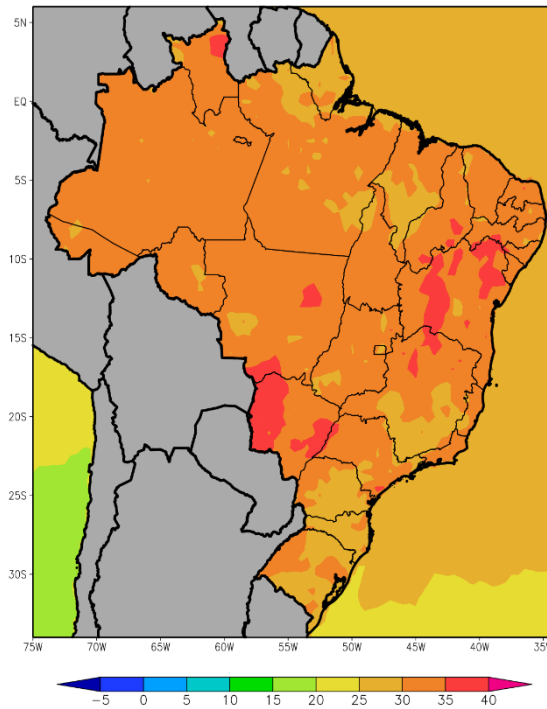

PERSPECTIVA DEL 24 AL 30 DE MARZO DE 2022  
TEMPERATURA MAXIMA(Grados Cent.)

La perspectiva comenzará con vientos del trópico, produciendo temperaturas máximas moderadas, entre 30 y 35°C, en la mayor parte del Brasil, con focos puntuales de calor en el oeste, el sur y el nordeste de su extensión, y focos frescos sobre distintas zonas del Cerrado y el sur.

- La mayor parte del área agrícola brasilera observará temperaturas máximas superiores a 30 °C, con focos aislados con valores superiores, y focos de registros inferiores.



PERSPECTIVA DEL 24 AL 30 DE MARZO DE 2022  
PRECIPITACION (mm)

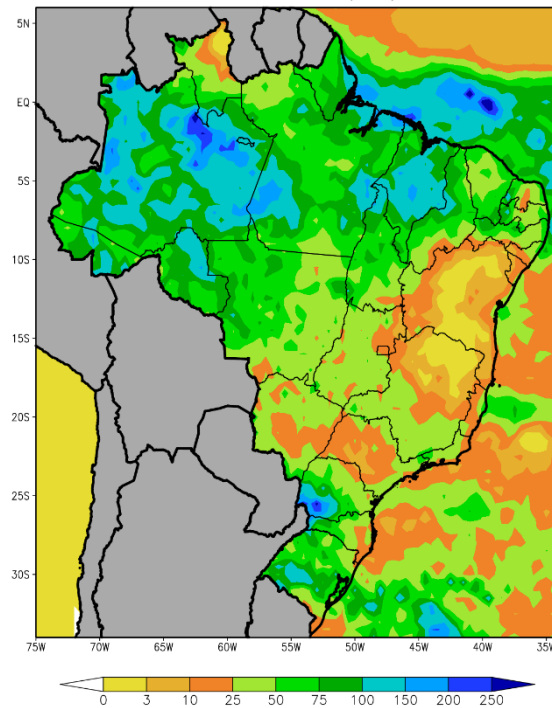

Paralelamente, se producirán precipitaciones de variada intensidad en la mayor parte del Brasil, con registros muy abundantes sobre el norte y el centro-oeste y valores moderados a abundantes sobre el centro-este y el sur

- La mayor parte del norte y el centro-oeste del área agrícola brasileña observarán precipitaciones abundantes a muy abundantes a (25 a más de 100 mm), con focos de tormentas severas.
- El centro-este y el sur del Brasil registrarán precipitaciones moderadas (10 a 25 mm), con focos de registros abundantes (más de 25 mm), y algunos focos aislados de tormentas.

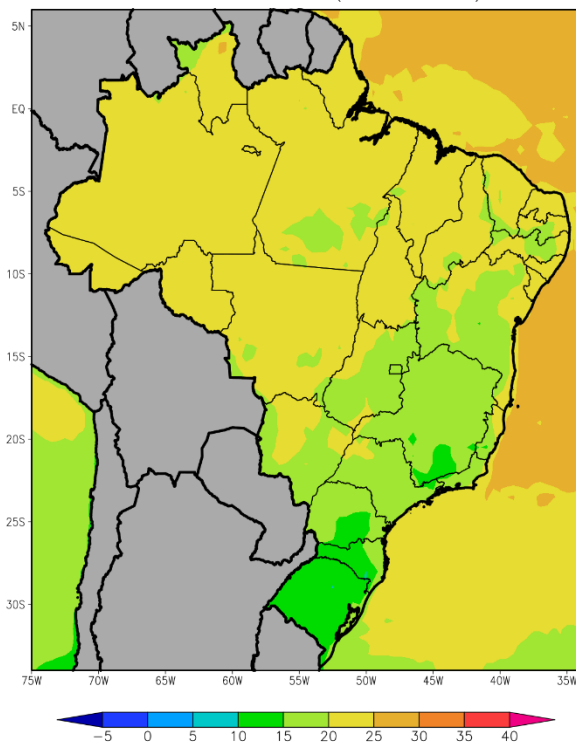

PERSPECTIVA DEL 24 AL 30 DE MARZO DE 2022  
 TEMPERATURA MINIMA(Grados Cent.)

Al final de la perspectiva, se producirá una vigorosa entrada de vientos del sudoeste, que provocarán temperaturas mínimas bajo lo normal en la mayor parte del sur y el centro-este del Brasil, mientras que norte y el centro-oeste observarán registros normales, a inferiores a lo normal

- El norte y el centro-oeste del área agrícola brasileña observará temperaturas mínimas superiores a 20°C, con focos de registros menores.
- El centro-este y el sur del Brasil observarán temperaturas mínimas inferiores y 20 °C, con focos de registros menores sobre el sur.